



**ALCALDÍA DE
SANTIAGO DE CALI**



ALCALDÍA DE SANTIAGO DE CALI

SECRETARÍA DE GOBIERNO,
CONVIVENCIA Y SEGURIDAD

CALI PROGRESA
contigo

Laura Beatriz Lugo Marín
Secretaria de Gobierno Municipal



Comprométete con tu ciudad



**LA SEGURIDAD ES RESPONSABILIDAD
DE TODOS**

Comprométete con tu ciudad



PROPOSICIÓN 079

HONORABLE CONCEJO MUNICIPAL

Comprométete con tu ciudad

1. ¿Cuál es la cifra de muertes violentas registradas en lo que va transcurrido del año 2016, relacionando el número por mes?



Muertes violentas Primer semestre 2016 (Homicidios y suicidios por mes)

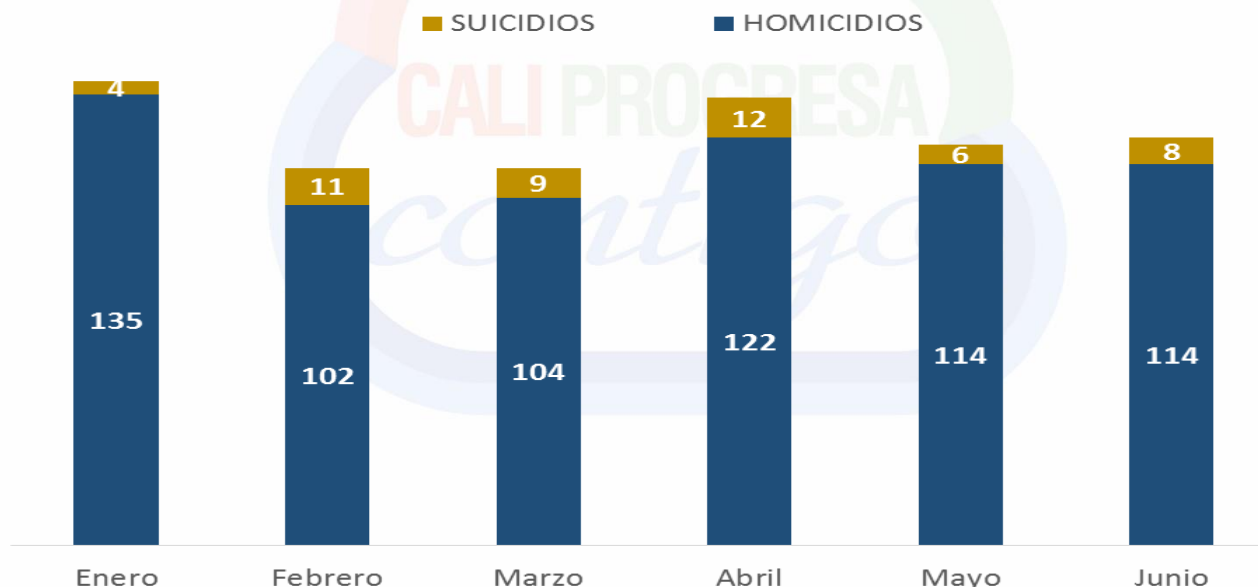
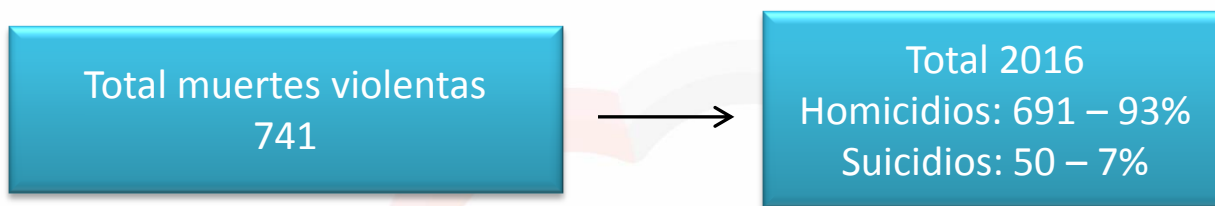

Fuente: Comité Interinstitucional de Muertes Violentas (CIMV). Datos procesados en el Observatorio Social

2. ¿Cuáles son las causas frecuentes de muertes violentas registradas en Santiago de Cali, las comunas más afectadas?



Causas de muerte violenta por homicidio semestre I - 2016

Total causa muertes violentas:
741



Total 2016
Homicidios: 691 – 93%
Suicidios: 50 – 7%

CAUSAS	COMUNAS																								Total	%PARTICIPACIÓN
	C1	C2	C3	C4	C5	C6	C7	C8	C9	C10	C11	C12	C13	C14	C15	C16	C17	C18	C19	C20	C21	C22	Rural			
Venganzas generales	3	7	6	6	5	13	8	15	8	9	8	2	35	29	27	9	12	11	5	8	19	0	4	249	36%	
Pandillas	2	2	0	1	0	5	1	1	0	0	1	4	21	35	19	4	0	2	0	12	18	0	0	128	19%	
Riñas	3	0	4	2	1	7	3	1	8	2	1	1	11	9	8	3	1	9	0	2	4	0	3	83	12%	
Microtráfico	0	1	0	4	0	5	0	8	3	4	2	1	5	1	2	7	4	0	0	4	8	0	4	63	9%	
Otras Causas	4	9	11	5	2	4	6	8	5	3	9	2	12	10	22	3	3	8	4	14	17	1	5	168	24%	
Total	12	19	21	18	8	34	18	33	24	18	21	10	84	84	78	26	20	30	9	40	66	1	16	691	100%	

Fuente: Comité Interinstitucional de Muertes Violentas (CIMV). Datos procesados en el Observatorio Social.

*Otras Causas: Balas perdidas, intolerancia, problemas con el patrimonio, procedimientos policiales, violencia intrafamiliar, conflictos sentimentales y terceros ajenos a los hechos.

Comprométete con tu ciudad

2. ¿Cuáles son las causas frecuentes de muertes violentas registradas en Santiago de Cali, Las comunas más afectadas?



Causas de muerte violenta por suicidio, Semestre I - 2016

Total causa muertes violentas
741



Total 2016
Homicidios: 691 – 93%
Suicidios: 50 – 7%

CAUSAS	COMUNAS																							TOTAL	%PARTICIPACIÓN
	1	2	3	4	5	6	7	8	9	10	11	12	13	14	15	16	17	18	19	20	21	22	Rural		
Desconocido	1	0	0	0	0	2	1	0	1	5	3	0	0	0	2	0	3	0	1	0	0	0	1	20	40%
En Investigación	0	0	0	0	0	0	0	2	0	0	1	0	0	0	0	1	0	1	3	2	0	0	0	10	20%
Por Establecer	0	0	0	0	1	0	0	0	0	1	0	0	0	0	0	1	1	0	2	0	0	0	0	6	12%
Problemas de Salud	0	0	1	0	0	1	0	0	0	0	0	0	2	0	0	1	0	1	0	0	0	0	0	6	12%
Problemas Familiares	1	0	0	1	0	0	0	0	0	0	0	0	0	0	1	0	0	0	0	0	1	0	0	4	8%
Problemas sentimentales	0	0	0	0	0	0	0	1	0	1	0	0	0	0	0	1	0	0	0	0	0	0	0	3	6%
Situación Económica	0	0	0	0	0	0	0	0	0	0	0	0	0	0	0	0	0	0	0	1	0	0	0	1	2%
TOTAL	2	0	1	1	1	3	1	3	1	7	4	0	2	0	3	4	4	2	6	3	1	0	1	50	100%

Fuente: Comité Interinstitucional de Muertes Violentas (CIMV). Datos procesados en el Observatorio Social

Toma de Comunas 13, 14, 15, 16, 17, 19, 21



La Secretaria de Gobierno viene liderando la toma de las comunas en coordinación con la Secretaria de Transito y Policía Metropolitana, ejecutando estrategias definidas de acuerdo al estudio de las estadísticas que permite identificar los sectores de mayor impacto por hechos delictivos.

- 01 Proyecto de intervención con 600 jóvenes de 30 pandillas y su entorno familiar
- 02 Control uso del suelo en establecimientos
- 03 Control del espacio público
- 04 Control menores en establecimientos
- 05 Control de parrilleros
- 06 Pruebas de alcoholemia
- 07 Puestos de control
- 08 Verificación de documentos
- 09 Aplicación comparendos ambientales
- 10 Control consumo de spa parques

Comprométete con tu ciudad

Bandas Delincuenciales Desarticuladas



Bandas Desarticuladas por la Policía en Cali

Número de Bandas Desarticuladas

2013	2014	2015	2016
37	72	65	69*

Número de Capturas

328	457	495	616
2013	2014	2015	2016

El trabajo con los organismos de seguridad, Policía Metropolitana, Fiscalía, CTI, han permitido la desarticulación de bandas delincuenciales y la captura de sus integrantes por homicidios, hurtos, tráfico de estupefacientes, estafa y extorsión.



Trabajo transversal de la administración en las comunas de Cali



DAGMA

- Siembra de árboles
- Recuperación humedales cañavalejo e Isaías Duarte
- Mantenimiento zonas verdes
- Comparendo ambiental
- Control escombros y basuras
- Impacto galería Santa Elena
- Guarda bosques
- Recuperación parque de la bandera

GOBIERNO

- Control uso del suelo
- Priorización e instalación puntos de cámaras
- Incremento personal policial en puntos críticos
- Incremento frecuencia de patrullaje
- Intervención grupos especiales en parques

EDUCACIÓN

- Programa educación superior, técnica a jóvenes
- Reubicación estudiantes de IE de cobertura apoyo sicosocial a jóvenes con problemáticas
- Inclusión estudiantes con discapacidad

SALUD

- Aprobación construcción centro de salud Llano verde Fumigación contra el Zika
- Jornadas de promoción y prevención de la salud

BIENESTAR

- Auxilios adulto mayor 4683
- Convenio Fundación Singer 450 mujeres convenio Cecan empleabilidad 150 mujeres
- Comedores comunitarios
- Atención población en situación de calle
- Emprendimiento jóvenes con discapacidad

DEPORTES

- Gimnasia dirigida 11 barrios
- Juegos biosaludables Puertas del Sol
- Monitores 3 programa cuerpo y espíritu
- Capacitación directores técnicos
- Mejoramiento centro de acondicionamiento el Dorado
- Adecuación parque escobar navia

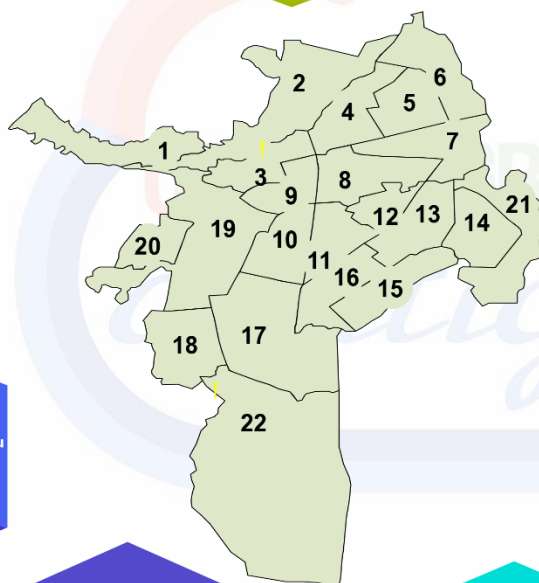

CULTURA

- Acuerdo construcción centro cultural C - 14
- Vinculación 8 monitores culturales C - 15

PLANEACIÓN

- Cambio gradual a luz blanca
- Reapertura oficina sisben C - 15

INFRAESTRUCTURA

- Cuadrillas con personal de la comuna
- Adoquinamiento calles internas 1150 m2
- Reparcheo 150 m2
- Mantenimiento vial 1245 m2

TRANSITO

- Viabilidad acceso peatonal a personas con discapacidad
- Demarcación de zonas

Comprométete con tu ciudad

3. ¿Cuál es la cifra de muerte violenta registrada en niños, adolescentes y feminicidios en el municipio de Santiago de Cali?



Muertes violentas en menores de edad Semestre I - 2016



Fuente: Comité Interinstitucional de Muertes Violentas (CIMV). Datos procesados en el Observatorio Social

3- ¿Cuál es la cifra de muerte violenta registrada en niños, adolescentes y feminicidios en el municipio de Santiago de Cali?



Acciones para prevenir muertes violentas en niños, niñas y adolescentes

La Secretaría de Gobierno conforme a la política de la administración en el Plan de Desarrollo dentro de los ejes que abordan la problemática de los jóvenes de alto riesgo, viene desarrollando proyectos con el fin de brindarles oportunidades laborales y capacitaciones con el propósito de integrarlos a la vida social y productiva.

INTERVENCIÓN SOCIAL DE JÓVENES - SECRETARIA DE GOBIERNO																									
COMUNAS	1	2	3	4	5	6	7	8	9	10	11	12	13	14	15	16	17	18	19	20	21	22	ZONA RURAL	TOTAL POBLACION	
Proyecto de inclusión de jóvenes vulnerables (Colectivos)			100			80							125	125	160	150				150	100				990
Proyecto de Intervención 30 Pandillas y su entorno familiar	450												450	450	450	450		450		450	450				3600
Proyecto de Prevención de reclutamiento de menores														60	90						50				200
Proyecto de Desarme voluntario de la comunidad														40							60				100
Proyecto de prevención del consumo de SPA en jóvenes de las Comunas TIO			200	200							200	200	200		200					200					1400
TOTAL	450		260	200	0	60					200	200	710	685	885	510		450		710	710		0		6030

3- ¿Cuál es la cifra de muerte violenta registrada en niños, adolescentes y feminicidios en el municipio de Santiago de Cali?



Acciones para prevenir muertes violentas en niños, niñas y adolescentes

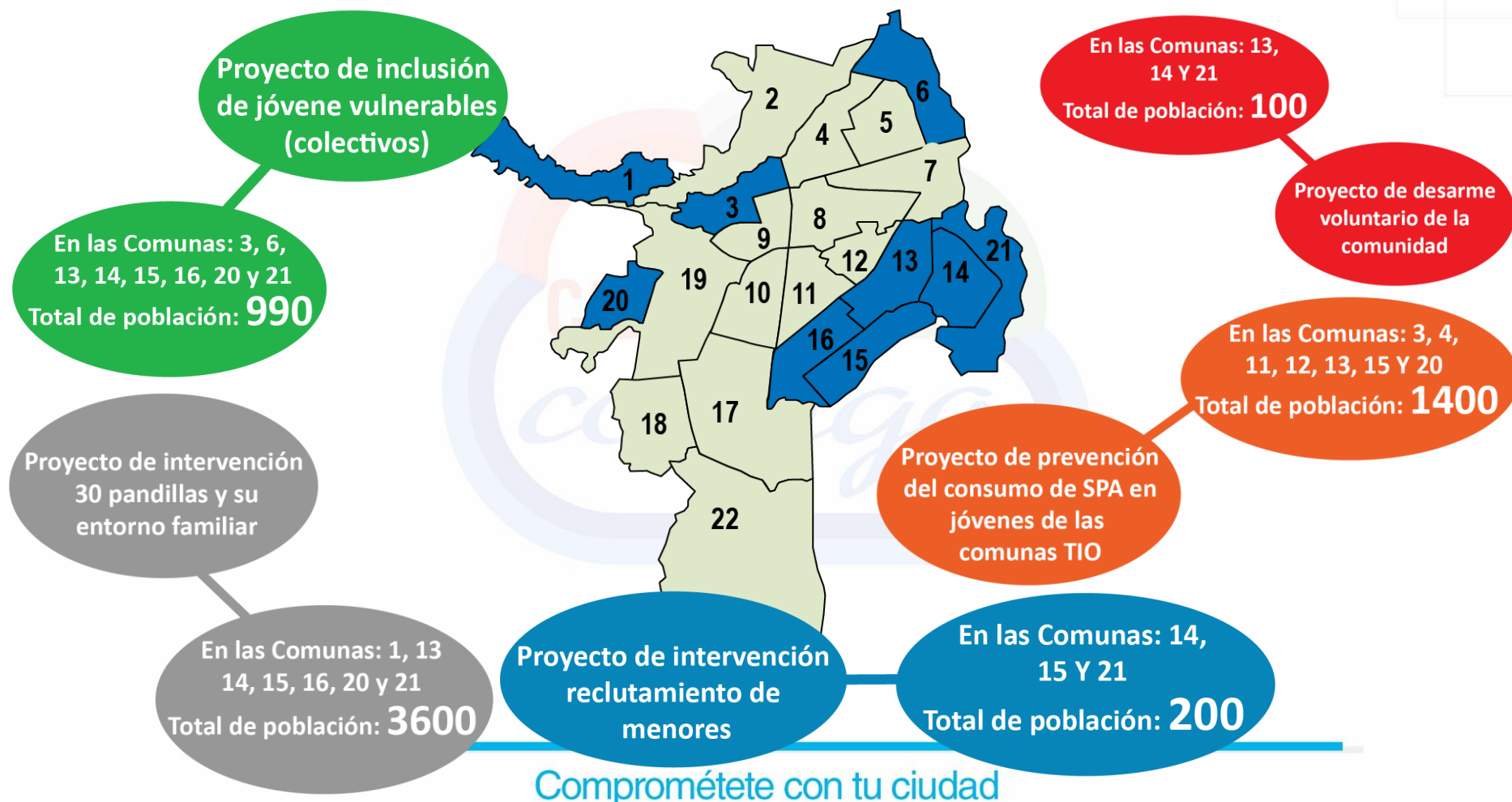

3. ¿Cuál es la cifra de muerte violenta registrada en niños, adolescentes y feminicidios en el municipio de Santiago de Cali?



La Administración trabaja con diferentes Secretarías proyectos para jóvenes en las comunas de la ciudad.

ACCIONES PARA EL FOMENTO DE LA RECREACIÓN, LA CULTURA, EL DEPORTE Y LA OCUPACIÓN DEL TIEMPO LIBRE	ACCIÓN	DESCRIPCIÓN
	Centros de iniciación y formación deportiva	Prestamos oferta gratuita de 31 disciplinas deportivas, para niños entre los 7 y 14 años de edad.
	Cuerpo y Espíritu	Actividad física oriental gratuita para toda la población sin ningún parámetro y absolutamente incluyente.
	Ciclo Vida	Jornada dominical que presenta una oferta dinámica y familiar de actividad física y recreación. En su recorrido son 121 Km que recorren toda la ciudad y específicamente las comunas 6, 8, 13, 15 y 21, hacen parte del recorrido.
	Luladas (Lugares para la Lúdica y la Actividad Deportiva Articuladas)	Espacios multipropósito para la diversificación y el desarrollo de actividades comunitarias, deportivas y sociales mediante el aprovechamiento de espacios públicos existentes en el territorio.
	Monitores culturales	Orientación de los jóvenes y niños en la ocupación del tiempo libre mediante la promoción de música, danza, teatro y otras actividades lúdicas.
	Mejoramiento de redes de bibliotecas	Se está realizando intervención de la red de bibliotecas de las comunas 1, 6, 7, 18, 20 y 21 con el fin de realizar la implementación del uso de TIC's para que los beneficiarios puedan emplear su tiempo libre

Comprométete con tu ciudad

3. ¿Cuál es la cifra de muerte violenta registrada en niños, adolescentes y feminicidios en el municipio de Santiago de Cali?



Centros de iniciación y formación deportiva

Luladas (lugares para la lúdica y la actividad deportiva articuladas)

Monitores culturales

Eje 1:

Acciones para el fomento de la recreación, la cultura el deporte y la ocupación del tiempo libre.

Ciclo vida

Cuerpo y espíritu

Comprométete con tu ciudad

3. ¿Cuál es la cifra de muerte violenta registrada en niños, adolescentes y feminicidios en el municipio de Santiago de Cali?



ACCIONES PARA EL FOMENTO DE LOS PROCESOS DE PAZ E INCLUSIÓN	ACCIÓN	DESCRIPCIÓN
	Cartilla desármate métele a este cuento	El día 23 de Junio se realizó el Lanzamiento de la séptima edición de la cartilla “Desármate, Métele a este cuento”, es la primera del 2016.
	Facilitadores de paz	Se certificaron como facilitadores de paz 107 estudiantes del grado noveno de la IE Isaías Duarte Cancino del barrio Mojica II, Comuna 15. Adicionalmente 280 estudiantes participaron en jornadas de promoción de cultura de paz en la misma Institución.
	No parí para la muerte	Promover los entornos familiares como territorios de sana convivencia que aportan a la construcción de paz en las comunidades, desde el fortalecimiento de habilidades para la crianza y el cuidado, la resolución pacífica de conflictos, con perspectiva de género y reconciliación.
	Acompañamiento a las ofertas de servicio de la alcaldía	En las jornadas de oferta de servicios sociales realizadas por la Alcaldía de Cali en la comunas TIOS durante el primer semestre de 2016 hemos participado en las realizadas en las comunas 14, 15 y 20, en las cuales hemos realizado orientación sobre los servicios y talleres de cultura y pedagogía de paz con la participación de 232 personas en la comuna 14, 652 personas en la comuna 15 y 257 personas en la comuna 20.
	Atención integral a víctimas del conflicto.	En el marco de funcionamiento del Centro Regional de Atención a Víctimas del conflicto se atienden 152.300 víctimas registradas que residen en la ciudad, entre las cuáles sabemos que hay un porcentaje importante que hacen parte de las comunas TIO.
	Reintegración y Reconciliación	Desarrolla estrategias de articulación con el gobierno Nacional para el acompañamiento a los procesos de reintegración de excombatientes que en Cali suman 1500 personas y sus familias. De igual manera se implementan intervenciones en los territorios y comunidades receptoras con el fin de adelantar acciones de reconciliación.
	Derechos Humanos	En las comunas 15 y 20 se implementó la campaña Un segundo una vida, que consistió en hacer una convocatoria falsa en busca de bailarines de salsa ofreciendo posibilidades de trabajar en el exterior y altas sumas de dinero. Esta actividad evidenció lo vulnerables que son las personas al aceptar estas “ofertas” que en la mayoría de los casos se configuran en el delito de Trata de Personas.

3. ¿Cuál es la cifra de muerte violenta registrada en niños, adolescentes y feminicidios en el municipio de Santiago de Cali?



3. ¿Cuál es la cifra de muerte violenta registrada en niños, adolescentes y feminicidios en el municipio de Santiago de Cali?



ACCIONES PARA LA GENERACION DE INGRESOS	ACCION	DESCRIPCIÓN
	Capacitación en confección a mujeres vulnerables con inserción laboral.	Se esta llevando a cabo capacitación en confección y máquinas planas que beneficia a 450 mujeres de la ciudad. Dentro de las beneficiarias el 97% (436) corresponde a población ubicada en las comunas TIO, de las cuales el 63% (273) se encuentra en las comunas identificadas con los más altos índices de violencia (comunas 13, 14, 15, 20 y 21). Porcentaje de inserción laboral del 70%.
	Capacitación en metalisteria, muebles y madera, calzado y mecanica automotriz con inserción laboral. 70%	Capacitación a 616 jóvenes de las comunas TIO con énfasis en las comunas 13, 14, 15 y 21, con un porcentaje de inserción laboral del 70%.
	Capacitacion en logística integral (servicio al cliente, ventas, etc..)	Capacitación dirigida a 90 personas vulnerables de la ciudad, con asocio de los almacenes de cadena. Se da prioridad y énfasis en la selección a población de territorios TIO.
	Capacitacion en confecciones.	Capacitación a mujeres vulnerables con énfasis en las comunas 13, 14, 15 y 16.
	Ruta Mi Negocio	Desarrollar capacidades y generar oportunidades en la población sisben 1 y 2, orientadas a la creación y/o desarrollo de proyectos productivos para el mejoramiento de la capacidad de generación de ingresos a través del acceso a activos, que les permita iniciar un proceso de inclusión productiva sostenible. Atiende a 500 personas en asocio con el Departamento para la Prosperidad Social.
	Vinculación laboral de víctimas del conflicto.	Se han abierto más de 100 ofertas laborales y la administración está siendo pionera en vinculación de víctimas del conflicto en espacios laborales: 70 víctimas vinculadas como reguladores de transito- 10 desmovilizados en proceso de reintegración y 20 madres cabeza de familia en situación de extrema pobreza como parte de una acción pionera de inclusión social.
	Proyecto SCOPE	Convenio entre la Alcaldía, CUSO internacional y gobierno de Canadá para el fortalecimiento de 500 víctimas en competencias de generación de ingresos. Recursos aportados por el gobierno de Canadá que beneficiarán a las víctimas residentes en las comunas TIO referidas.
	MAS FAMILIAS EN ACCION Y JOVENES EN ACCION	En la actualidad la Administración Municipal cuenta con 59.000 familias vinculadas y 23.000 jóvenes en acción.

3. ¿Cuál es la cifra de muerte violenta registrada en niños, adolescentes y feminicidios en el municipio de Santiago de Cali?



Eje 3: Acciones para la generación de ingresos

Capacitación en
confección a mujeres
vulnerables con
inserción laboral

Capacitación en
matelistería, muebles
y madera, calzado y
mecánica automotriz
con inserción
laboral 70%

Capacitación en
logística integral
(servicio, ventas,
etc...)

Ruta mi negocio

Más familias y
más jóvenes
en acción

Proyecto
SCOPE

Vinculación
laboral de
víctimas del
conflicto

Comprométete con tu ciudad

3. ¿Cuál es la cifra de muerte violenta registrada en niños, adolescentes y feminicidios en el municipio de Santiago de Cali?



ACCIONES PARA LA EDUCACIÓN	ACCION	DESCRIPCION
	Talleres de habilidades parentales.	Se han realizado en la vigencia 2016, 4 talleres en las comunas 14, 15, 18 y 21, con la participación de 40 personas. Se inician en agosto 2 talleres en la comuna 14, uno en el Alfonso Bonilla Aragón y otro en el Nuevo Latir con 25 personas cada uno confirmadas. La estrategia se ha articulado con el Instituto de Bienestar Familiar para la realización de talleres de habilidades parentales con madres comunitarias.
	Intervención en infraestructura con implementación de jornada única.	Comuna 21: Potrero Grande Comuna 8: Alberto Carvajal y Evaristo García

3. ¿Cuál es la cifra de muerte violenta registrada en niños, adolescentes y feminicidios en el municipio de Santiago de Cali?



Eje 4:

Acciones para la
generación de ingresos

Talleres de
habilidades parentales

Intervención en
infraestructura con
implementación de
jornada única

Comprométete con tu ciudad

3. ¿Cuál es la cifra de muerte violenta registrada en niños, adolescentes y feminicidios en el municipio de Santiago de Cali?



Comparativo de homicidios en menores de edad Semestre I – 2015 vs 2016

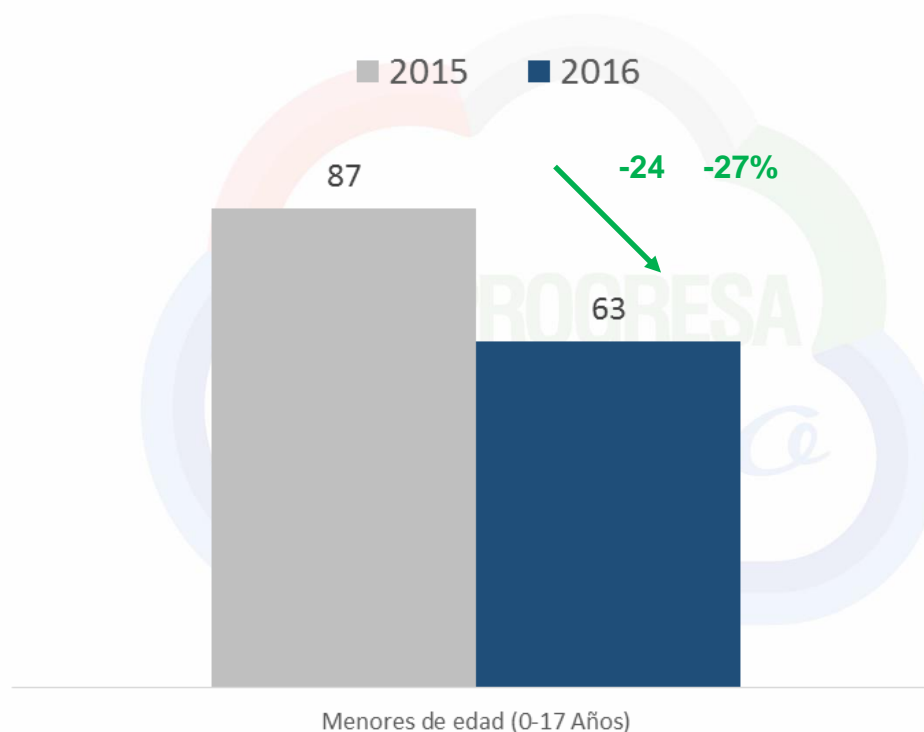

Fuente: Comité Interinstitucional de Muertes Violentas (CIMV). Datos procesados en el Observatorio Social

3. ¿Cuál es la cifra de muerte violenta registrada en niños, adolescentes y feminicidios en el municipio de Santiago de Cali?



Feminicidios por mes Semestre I - 2016

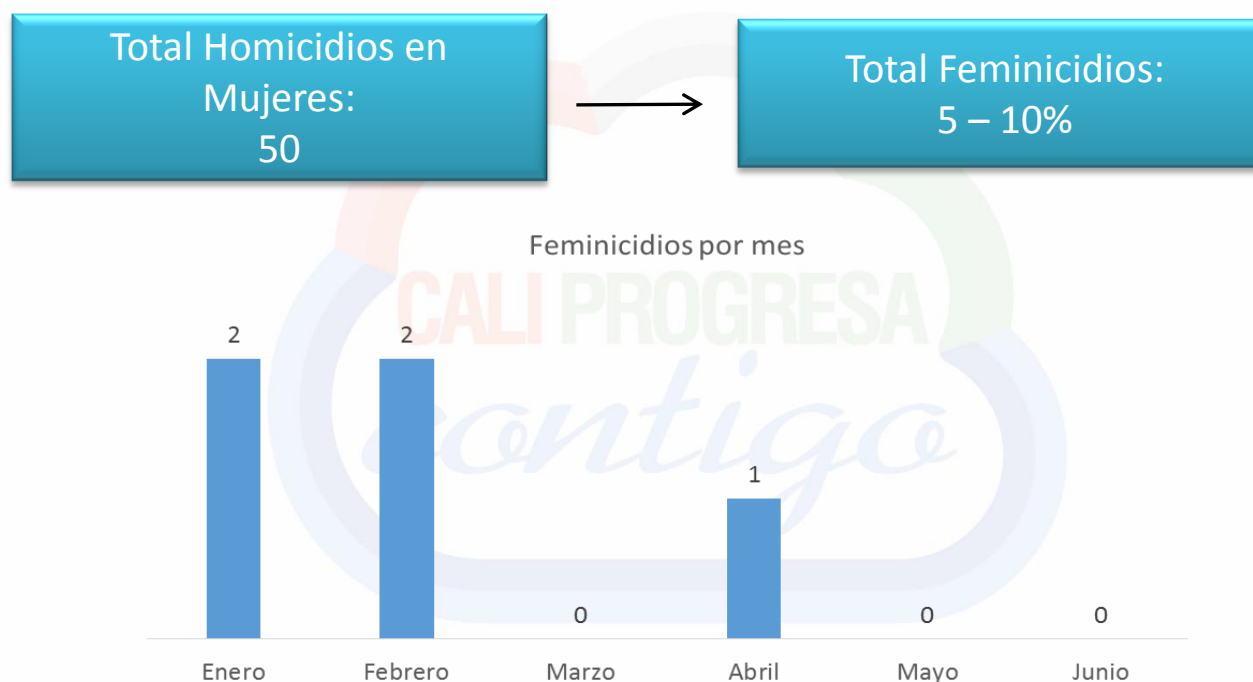

Fuente: Comité Interinstitucional de Muertes Violentas (CIMV). Datos procesados en el Observatorio Social

3. ¿Cuál es la cifra de muerte violenta registrada en niños, adolescentes y feminicidios en el municipio de Santiago de Cali?



Acciones de la Administración para la prevención de los Feminicidios

Mesa de Trabajo

La Secretaría de Gobierno trabaja con proyectos para la prevención de la violencia contra la mujer, a través de la mesa de trabajo donde tienen presencia la Administración y otras entidades.

- Secretaría de Salud
- Secretaría de Bienestar Social, Eje Mujer
- Asesoría de Equidad de Género,
- Fiscalía Seccional de Cali,
- Instituto de Medicina Legal
- ICBF
- Cisalva
- Organizaciones sociales de mujeres.



3. ¿Cuál es la cifra de muerte violenta registrada en niños, adolescentes y feminicidios en el municipio de Santiago de Cali?



Acciones de la Administración para la prevención de los Feminicidios

Logros

Dentro de las actividades que se realizan en esta mesa de trabajo están:

- Revisión y seguimiento a la Ruta de Atención establecida para el Municipio de Santiago de Cali.
- Seguimiento a casos de violencias contra las mujeres generadas en el municipio, priorizando los casos más relevantes.
- Realización la primera feria institucional para la socialización de la ruta de atención.
- Fortalecimiento de la participación de los espacios de formación y sensibilización de la problemática de género.
- Charlas y sensibilización sobre la normatividad y marco legal a los comisarios de familia.



Comprométete con tu ciudad

3. ¿Cuál es la cifra de muerte violenta registrada en niños, adolescentes y feminicidios en el municipio de Santiago de Cali?



Acciones de la Administración para la prevención de los Feminicidios

Con el fin de brindar mayor cubrimiento y garantizar el acceso a la justicia en las Comisarías de Familia, se tiene como meta del Plan de Desarrollo Crear 3 comisarias de familia permanentes en las tres casas de justicia actuales. (Aguablanca- Siloé- Alfonso López).

La secretaría de Bienestar Social eje mujer, a través de la Casa Matria cuenta con un equipo profesional en trabajo social, derecho, sicología que brinda orientación y acompañamiento de manera oportuna y precisa a las mujeres que lo requieran; También cuenta con el hogar de acogida para las mujeres víctimas de violencia que no tengan red de apoyo familiar cercana.



3. ¿Cuál es la cifra de muerte violenta registrada en niños, adolescentes y feminicidios en el municipio de Santiago de Cali?



Acciones de la Administración para la prevención de los Feminicidios

- Se capacitaron los funcionarios de las comisarías de familias frente al tema de violencias contra las mujeres, la humanización del servicio de atención, cómo evitar la re victimización de la mujer en situaciones de violencia, medidas de atención, protección y estabilización de las víctimas.
- Se dieron charlas en 8 Instituciones Educativas, 6 públicas y 2 privadas.
- Se acompañó a la mesa de Mujeres Municipal en la reflexión frente a la Ley, la Ruta de Atención y las Estrategias de divulgación de la Ley 1257 de 2008 y sus Decretos Reglamentarios.

Atención a través de las Comisarias de Familia: en las cuales se recibe el caso de violencia si es en el ámbito familiar, si no lo es, se brinda atención psicosocial y legal y se asesora sobre el procedimiento a seguir, igualmente se emiten las medidas de protección inmediata a las víctimas.

3. ¿Cuál es la cifra de muerte violenta registrada en niños, adolescentes y feminicidios en el municipio de Santiago de Cali?



Acciones de la Administración para la prevención de los Feminicidios

“Protocolo de valoración de riesgo de violencia mortal contra mujeres por parte de la pareja o ex-pareja”.

La Secretaria de Gobierno ha brindado todo el apoyo y colaboración para el fortalecimiento del “Protocolo de valoración de riesgo de violencia mortal contra mujeres por parte de la pareja o expareja”, ampliando espacios físicos en las casas de justicia y brindando la infraestructura suficiente para que allí operen dos médicos legistas en calidad de peritos, un hombre y una mujer, para garantizar el consentimiento informado que ordena la ley, y para la presencia de un psicólogo y una trabajadora social que hacen parte del equipo psicosocial integrado al equipo del Instituto de medicina legal.

Adicional a la infraestructura técnica y física, se puso a disposición del instituto de medicina legal, las competencias adscritas a las Comisarias de familia en el manejo de “las solicitudes de protección” como eje inmediato en la intervención en la problemática propia de la Ley 1287 de 2008 (Violencia contra las mujeres y de la ley 294 de 2004 “Violencia Intrafamiliar).

3. ¿Cuál es la cifra de muerte violenta registrada en niños, adolescentes y feminicidios en el municipio de Santiago de Cali?



Acciones de la Administración para la prevención de los Feminicidios

En el 2015 se ejecutó la estrategia de Información, Educación y Comunicación (IEC) para la Prevención de la violencia contra la Mujer, beneficiando 700 mujeres. Esta estrategia continua en el 2016 con una cobertura en la 11 comunas TIO y 4 corregimientos para 1270 mujeres.

1

Se generó la consolidación y socialización de la Ruta de Atención a Niñas y Mujeres Víctimas de la Violencia.

Se trabajó en la capacitación para la prevención de la violencia en contra de la mujer, la divulgación de las obligaciones de la sociedad y los deberes de la familia en contra de la violencia contra la mujer.

2

Que nada justifique las
violencias
contra las
mujeres

Tu VOZ
hace la
diferencia

Ruta de atención a niñas y
mujeres víctimas de violencias

Comprométete con tu ciudad

4. De acuerdo al planteamiento que ha hecho el Señor Alcalde de la Ciudad, con el programa “CALI 24 HORAS” Cuál es el pie de fuerza que se tiene programado para garantizar la seguridad de los caleños si se llegara a implementar la estrategia “Cali 24 horas”?



Actividades previas para la Cali 24 horas



1. Ampliación de horarios en establecimientos nocturnos: Enero 5 de 2016.
2. Intervención en 5 sectores priorizados (Juanambú, Granada, Peñón, Parque del Perro y Limonar – La 66 y C.C. Fontana): desde Febrero.
3. Operativos de control de ruido.
4. Operativos de alcoholemia

4. De acuerdo al planteamiento que ha hecho el Señor Alcalde de la Ciudad, con el programa “CALI 24 HORAS” Cuál es el pie de fuerza que se tiene programado para garantizar la seguridad de los caleños si se llegara a implementar la estrategia “Cali 24 horas”?



- 5. Inmovilizaciones de vehículos
- 6. Reuniones con Propietarios de establecimientos y Comunidad para concertación: desde marzo.
- 7. Socialización en medios de comunicación: desde mayo.
- 8. Foro académico internacional: en Junio 30

4. De acuerdo al planteamiento que ha hecho el Señor Alcalde de la Ciudad, con el programa “CALI 24 HORAS” Cuál es el pie de fuerza que se tiene programado para garantizar la seguridad de los caleños si se llegara a implementar la estrategia “CALI 24 HORAS”?



Luego del análisis de estas medidas previas se definirán los corredores culturales en la cuales se implementará la “Cali 24 horas” y el grupo interdisciplinario por cada zona que deberá contar como mínimo de:

1. Secretaria de Gobierno
2. Policías uniformados por zona
3. Policía de Turismo.
4. Personal control del espacio público.
5. Tránsito.
6. Dagma.
7. Salud.
8. Cultura
9. Gremios, empresarios y sociedad Civil



En el segundo semestre se conformara un esquema de redes de apoyo con comerciantes, gremios, empresa privada y sociedad civil.

Una vez estén definidos los corredores y la implementación de “Cali 24 horas” la Policía Metropolitana de Santiago de Cali podrá entrar a determinar el pie de fuerza necesario para brindar la seguridad en todos estos sectores.

Comprométete con tu ciudad

4. De acuerdo al planteamiento que ha hecho el Señor Alcalde de la Ciudad, con el programa “CALI 24 HORAS” Cuál es el pie de fuerza que se tiene programado para garantizar la seguridad de los caleños si se llegara a implementar la estrategia “CALI 24 HORAS”?



Reducción de homicidios en las comunas con mayor horario extendido (1 a la 12, 17, 19, 22)

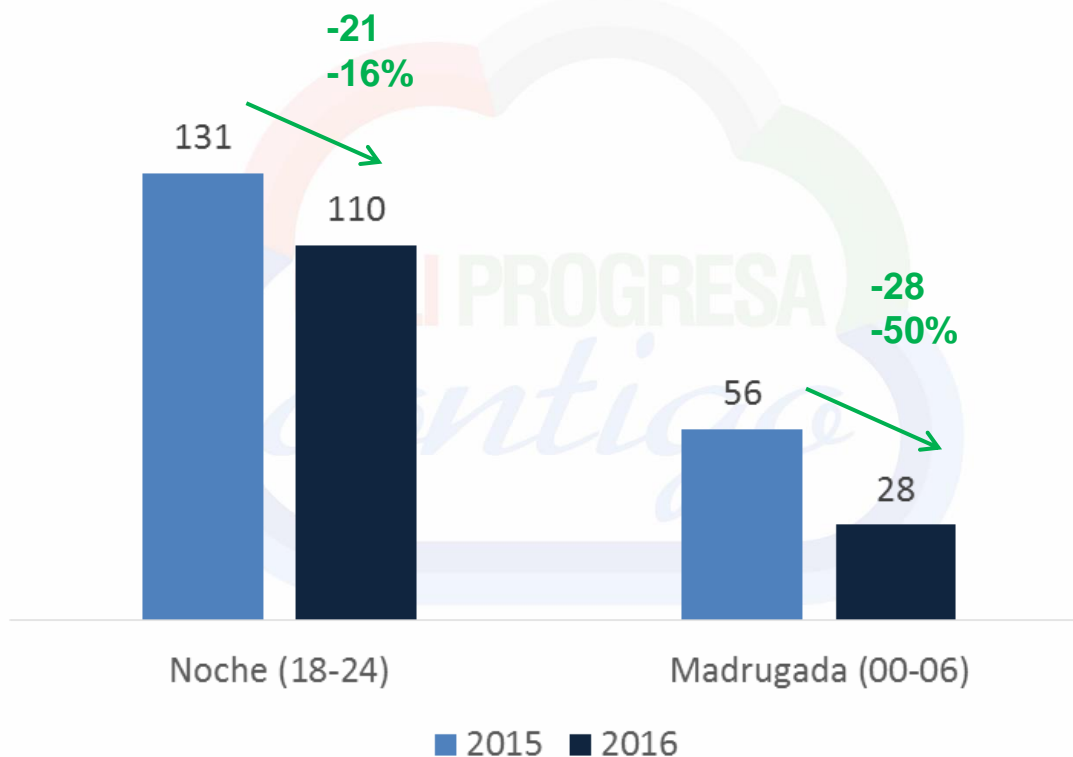

Fuente: Comité Interinstitucional de Muertes Violentas (CIMV). Datos procesados en el Observatorio Social

Comprométete con tu ciudad