

ALCALDÍA DE
SANTIAGO DE CALI

UNIDAD ADMINISTRATIVA ESPECIAL DE SERVICIOS PÚBLICOS MUNICIPALES - UAESPM

PROYECTO DE ACUERDO

"Por el cual se establecen los factores de subsidio para los estratos 1, 2 y 3 y los factores de aporte solidario a otros estratos en los servicios públicos domiciliarios de acueducto, alcantarillado y aseo en el Municipio de Santiago de Cali, para la vigencia 2018-2022".

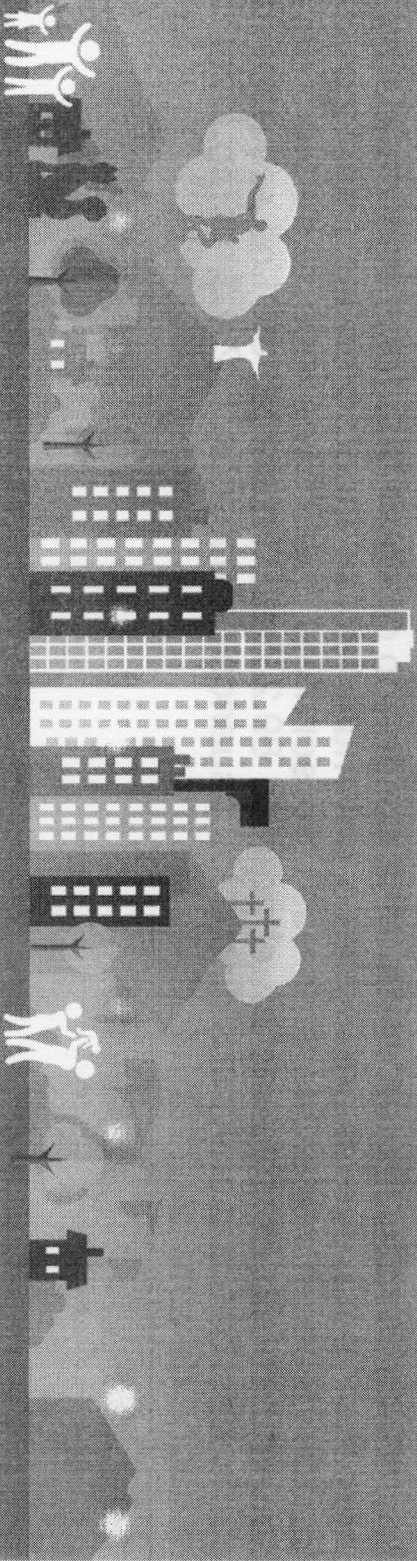

**FACTORES DE SUBSIDIO PARA LOS ESTRATOS 1, 2 Y 3 Y LOS FACTORES DE APOORTE SOLIDARIO A OTROS ESTRATOS
EN LOS SERVICIOS PÚBLICOS DOMICILIARIOS DE ACUEDUCTO, ALCANTARILLADO Y ASEO**

NORMATIVIDAD

**DECRETO 1077 DE 2015, POR MEDIO DEL CUAL SE EXPIDE EL DECRETO ÚNICO
REGLAMENTARIO DEL SECTOR VIVIENDA, CIUDAD Y TERRITORIO.**

Artículo 2.3.2.2.5.113. Obligatoriedad de la transferencia de los subsidios. Los municipios y distritos deberán establecer los mecanismos que garanticen la transferencia al fondo de solidaridad y redistribución de ingresos de los recursos para los subsidios de los usuarios de menores ingresos de estratos 1, 2 y 3 de conformidad con la Ley 142 de 1994, la Ley 715 de 2001, la Ley 1176 de 2007 y la Ley 1537 de 2012, los decretos que las reglamenten y el régimen tarifario aplicable, así como para los casos en que se suscriban contratos para la prestación de una o varias actividades del servicio, con el propósito de garantizar la sostenibilidad del mismo.

ACUERDO 09 DE 1996, AUTORIZA AL ALCALDE PARA CREAR EL FSRI.

**DECRETO MUNICIPAL 0937 DE 1997, POR MEDIO DEL CUAL SE CREA EL FONDO DE
SOLIDARIDAD Y REDISTRIBUCIÓN DE INGRESOS –FSRI- PARA LOS SERVICIOS DE
ACUEDUCTO, ALCANTARILLADO Y ASEO EN EL MUNICIPIO DE SANTIAGO DE CALI.**

**FACTORES DE SUBSIDIO PARA LOS ESTRATOS 1, 2 Y 3 Y LOS FACTORES DE APOORTE SOLIDARIO A OTROS ESTRATOS
EN LOS SERVICIOS PÚBLICOS DOMICILIARIOS DE ACUEDUCTO, ALCANTARILLADO Y ASEO**

Indicador de Producto	Unidad de medida	Línea Base 2015	Meta 2016/2019	Responsable
Pago del déficit de subsidios a las empresas de servicios públicos (acueducto, alcantarillado y aseo), de los usuarios de los estratos 1, 2 y 3, que cumplan con las condiciones establecidas en la Ley 142 de 1994.	Porcentaje	100	100	DAPM (2016) UAESPM (2017..)

**FACTORES DE SUBSIDIO PARA LOS ESTRATOS 1, 2 Y 3 Y LOS FACTORES DE APOORTE SOLIDARIO A OTROS ESTRATOS
EN LOS SERVICIOS PÚBLICOS DOMICILIARIOS DE ACUEDUCTO, ALCANTARILLADO Y ASEO**

OTRAS ESP QUE OPERAN EN EL MUNICIPIO

ACUEDUCTO

JAC CAÑASGORDAS Y JAC EL RETIRO

ALCANTARILLADO

OZONO ESP

ASEO

MISIÓN AMBIENTAL, LIMPIEZA Y SERVICIOS PÚBLICOS LYS, PROYECTO
AMBIENTAL, RESIDUOS HOSPITALARIOS, PROAMBIENTALES Y SERVI
AMBIENTALES

**FACTORES DE SUBSIDIO PARA LOS ESTRATOS 1, 2 Y 3 Y LOS FACTORES DE APOORTE SOLIDARIO A OTROS ESTRATOS
EN LOS SERVICIOS PÚBLICOS DOMICILIARIOS DE ACUEDUCTO, ALCANTARILLADO Y ASEO**

**PROPUESTA DE SUBSIDIOS 2018
ACUEDUCTO Y ALCANTARILLADO**

EMCALI EICE ESP presentó un escenario, en el cual se considera mantener los porcentajes de subsidios y aportes solidarios iguales a los que se encuentran vigente desde la vigencia 2013 al 2017, según Acuerdo Municipal 0335 del 2012. En este escenario el valor total requerido para subsidios de acueducto y alcantarillado correspondería a \$16.160.628.534,43, de la siguiente manera:

**FACTORES DE SUBSIDIO PARA LOS ESTRATOS 1, 2 Y 3 Y LOS FACTORES DE APOORTE SOLIDARIO A OTROS ESTRATOS
EN LOS SERVICIOS PÚBLICOS DOMICILIARIOS DE ACUEDUCTO, ALCANTARILLADO Y ASEO**

Con la aplicación de la Resolución 750 de 2016 de la Comisión de Regulación de Agua Potable y Saneamiento Básico, en la que se reduce el consumo básico de agua a nivel nacional, para promover el ahorro del líquido y desestimular su uso irracional, en Santiago de Cali el consumo básico de agua pasó de 20 metros cúbicos por suscriptor al mes a 18 metros cúbicos (m³) por suscriptor al mes, desde el 1 de enero de este año. En julio de este año, el cargo básico bajará a 17 metros cúbicos por suscriptor/mes y a partir del 1 de enero del 2018, el índice quedará en 16 metros cúbicos por suscriptor/mes.

REQUERIMIENTO	TOTAL
ACUEDUCTO	8.994.286.555,88
ALCANTARILLADO	7.166.341.978,55
TOTAL REQUERIMIENTO EMCALI	16.160.628.534,43

**FACTORES DE SUBSIDIO PARA LOS ESTRATOS 1, 2 Y 3 Y LOS FACTORES DE APOORTE SOLIDARIO A OTROS ESTRATOS
EN LOS SERVICIOS PÚBLICOS DOMICILIARIOS DE ACUEDUCTO, ALCANTARILLADO Y ASEO**

PROPUESTA DE SUBSIDIOS 2018			
ESTRATO O SECTOR	CLIENTES PROMEDIOS 2018	SUBSIDIO O CONTRIBUCIÓN ASEO	ASEO
SUBSIDIADOS			
ESTRATO 1	140.624	-48%	-32.896.347.618
ESTRATO 2	179.943	-30%	
ESTRATO 3	197.854	-5%	
TOTAL SUBSIDIOS			-32.896.347.618
ESTRATO 4	64.860	0.00%	
APORTES			
ESTRATO 5	46.803	50.00%	24.946.452.129,77
ESTRATO 6	16.302	60.00%	
COMERCIAL	66.791	50.00%	
INDUSTRIALES	856	30.00%	
TOTAL APORTES			24.946.452.129,77
TOTAL REQUERIDO			-7.949.895.488,23

TOTAL REQUERIMIENTO ASEO	7.949.895.488
---------------------------------	----------------------

**FACTORES DE SUBSIDIO PARA LOS ESTRATOS 1, 2 Y 3 Y LOS FACTORES DE APOORTE SOLIDARIO A OTROS ESTRATOS
EN LOS SERVICIOS PÚBLICOS DOMICILIARIOS DE ACUEDUCTO, ALCANTARILLADO Y ASEO**

De acuerdo con la normativa nacional vigente, para los servicios de acueducto, alcantarillado y aseo, los subsidios en ningún caso pueden ser superiores al setenta por ciento (70%) del costo del suministro para el estrato 1, cuarenta por ciento (40%) para el estrato 2 y quince por ciento (15%) para el estrato 3. Por su parte, los factores de aporte solidario para los servicios públicos de acueducto, alcantarillado y aseo deben ser como mínimo los siguientes:

Suscriptores Residenciales de estrato 5: cincuenta por ciento (50%); Suscriptores Residenciales de estrato 6: sesenta por ciento (60%); Suscriptores Comerciales: cincuenta por ciento (50%); Suscriptores industriales: treinta por ciento (30%).

Con base en los anteriores topes, en la ciudad de Santiago de Cali, los porcentajes de aportes y de contribución aprobados por el Concejo Municipal en los últimos años han sido los siguientes:

**FACTORES DE SUBSIDIO PARA LOS ESTRATOS 1, 2 Y 3 Y LOS FACTORES DE APOORTE SOLIDARIO A OTROS ESTRATOS
EN LOS SERVICIOS PÚBLICOS DOMICILIARIOS DE ACUEDUCTO, ALCANTARILLADO Y ASEO**

Para la vigencia 2018, y teniendo en cuenta el cambio en el marco tarifario definido por la Comisión Reguladora de Agua Potable y Saneamiento Básico (CRA) realizado en la vigencia 2016 para los servicios públicos domiciliarios de acueducto, alcantarillado y aseo, además del cambio en acueducto, donde antes el cálculo del consumo básico era de 20 M3, el cual fue disminuido progresivamente para llegar a partir de enero de 2018 a 16 M3. Con base en lo anterior, se presenta la propuesta de continuar con los mismos porcentajes de subsidio y contribución por estrato y sector para la vigencia 2018 – 2022, como se muestra a continuación:

VIGENCIA 2018 - 2022			
ESTRATO O FACTOR	ACUEDUCTO	ALCANTARILLADO	ASEO
ESTRATO 1	-68,00%	-68,00%	-48%
ESTRATO 2	-31,00%	-31,00%	-30%
ESTRATO 3	-1,00%	-2,00%	-5%
ESTRATO 4	0,00%	0,00%	0.00%
ESTRATO 5	51,00%	51,00%	50%
ESTRATO 6	61,00%	61,00%	60%
COMERCIAL	52,00%	52,00%	50%
INDUSTRIAL	32,00%	32,00%	30%